



SEGUIMIENTO AL GRADUADO **Universidad De Pamplona** **Análisis de Resultados Encuesta OLE Momento-0 2022** **Sede Pamplona y Villa del Rosario**

Para la Universidad de Pamplona, conocer la opinión de sus estudiantes o de sus graduados sobre diferentes aspectos de la formación recibida constituye un insumo de vital importancia para enriquecer los procesos de formación. A partir de esta información pueden determinarse aspectos que requieren un énfasis especial, reestructurar los programas académicos existentes o promover espacios de formación continuada.

A continuación, se muestra la estadística de los resultados de la aplicación de la encuesta de seguimiento (momento 0) para los estudiantes que se graduaron en los años 2022 y 2023 que diligenciaron la encuesta en el año 2022 de las sedes Pamplona y Villa del Rosario en los siguientes Aspectos:

1. Condición Sociodemográfica
2. Satisfacción del graduado con la institución y el programa
3. Satisfacción del graduado con la infraestructura y los servicios institucionales
4. Valoración respecto a los conocimientos, habilidades y competencias adquiridas



CONTENIDO

1.	CONDICIÓN SOCIODEMOGRÁFICA	3
1.1	ESTRATO SOCIOECONÓMICO DE LA VIVIENDA ACTUAL.....	3
1.2	LUGAR DE RESIDENCIA	4
1.3	PRINCIPALES FUENTES DE RECURSOS PARA ASUMIR LOS COSTOS DE MATRÍCULA....	6
1.4	ENTIDADES DE LAS CUALES RECIBIÓ BECA O SUBSIDIO EN DINERO O ESPECIE PARA ESTUDIAR, DURANTE ALGÚN(OS) SEMESTRE(S) DE LA CARRERA	7
1.5	SITUACIÓN ACTUAL Y PROYECCIÓN DE LOS RECIÉN GRADUADOS	8
2.	SATISFACCIÓN DEL GRADUADO CON LA INSTITUCIÓN Y EL PROGRAMA	10
2.1	NIVEL DE SATISFACCIÓN DEL GRADUADO EN ASPECTOS INSTITUCIONALES	10
2.2	EXISTE UN BALANCE ENTRE LAS ACTIVIDADES EXTRACURRICULARES Y ACADÉMICAS 11	11
2.3	RECOMIENDA A LA UNIVERSIDAD DE PAMPLONA A ALGUIEN QUE QUIERA ESTUDIAR EDUCACIÓN SUPERIOR	12
2.4	NIVEL DE SATISFACCIÓN DEL GRADUADO CON EL PROGRAMA ACADÉMICO QUE CURSOS.....	13
2.5	RECOMIENDA SU PROGRAMA ACADÉMICO EN SU INSTITUCIÓN A ALGUIEN QUE QUIERA ESTUDIAR LO MISMO	14
3.	SATISFACCIÓN DEL GRADUANDO CON LA INFRAESTRUCTURA Y LOS SERVICIOS DE SU INSTITUCIÓN	15
3.1	NIVEL DE SATISFACCIÓN DEL GRADUADO EN ASPECTOS DE LA INFRAESTRUCTURA OFERTADA.....	15
3.2	NIVEL DE SATISFACCIÓN DEL GRADUADO CON LOS SERVICIOS OFERTADOS.....	16
4.	VALORACIÓN RESPECTO A LOS CONOCIMIENTOS, HABILIDADES Y COMPETENCIAS ADQUIRIDAS	18
4.1	NIVEL DE HABILIDADES, COMPETENCIAS Y CONOCIMIENTOS CON LAS QUE INGRESO A LA UNIVERSIDAD DE PAMPLONA.....	18
4.2	NIVEL DE HABILIDADES, COMPETENCIAS Y CONOCIMIENTOS ADQUIRIDOS DURANTE LA FORMACIÓN RECIBIDA.....	20



1. CONDICIÓN SOCIODEMOGRÁFICA

1.1 ESTRATO SOCIOECONÓMICO DE LA VIVIENDA ACTUAL

ESTRATO GRADUADO- SEDE PAMPLONA

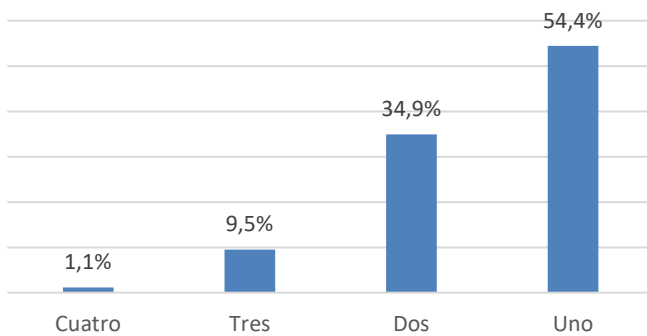

ESTRATO GRADUADO - VILLA DEL ROSARIO

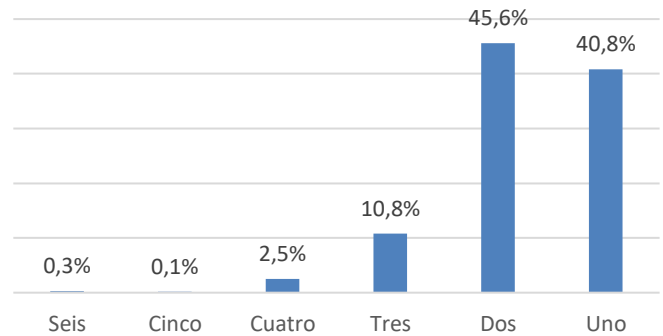

Los graduados de la Universidad de Pamplona, tanto en la sede de Pamplona como en la de Villa del Rosario, corresponden principalmente a los estratos uno y dos.



1.2 LUGAR DE RESIDENCIA

LUGAR DE RESIDENCIA AL MOMENTO DE GRADUARSE GRADUADOS SEDE PAMPLONA

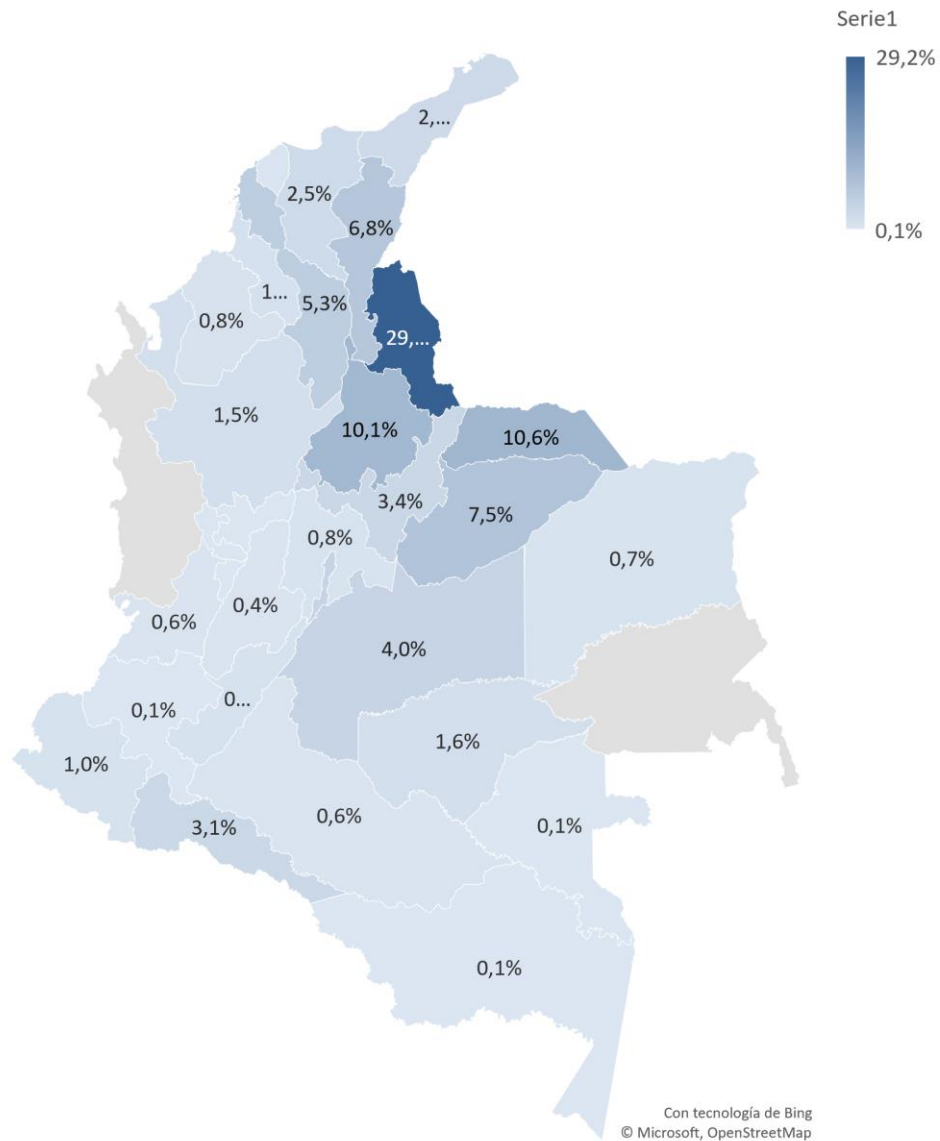



LUGAR DE RESIDENCIA AL MOMENTO DE GRADUARSE GRADUADOS SEDE VILLA DEL ROSARIO

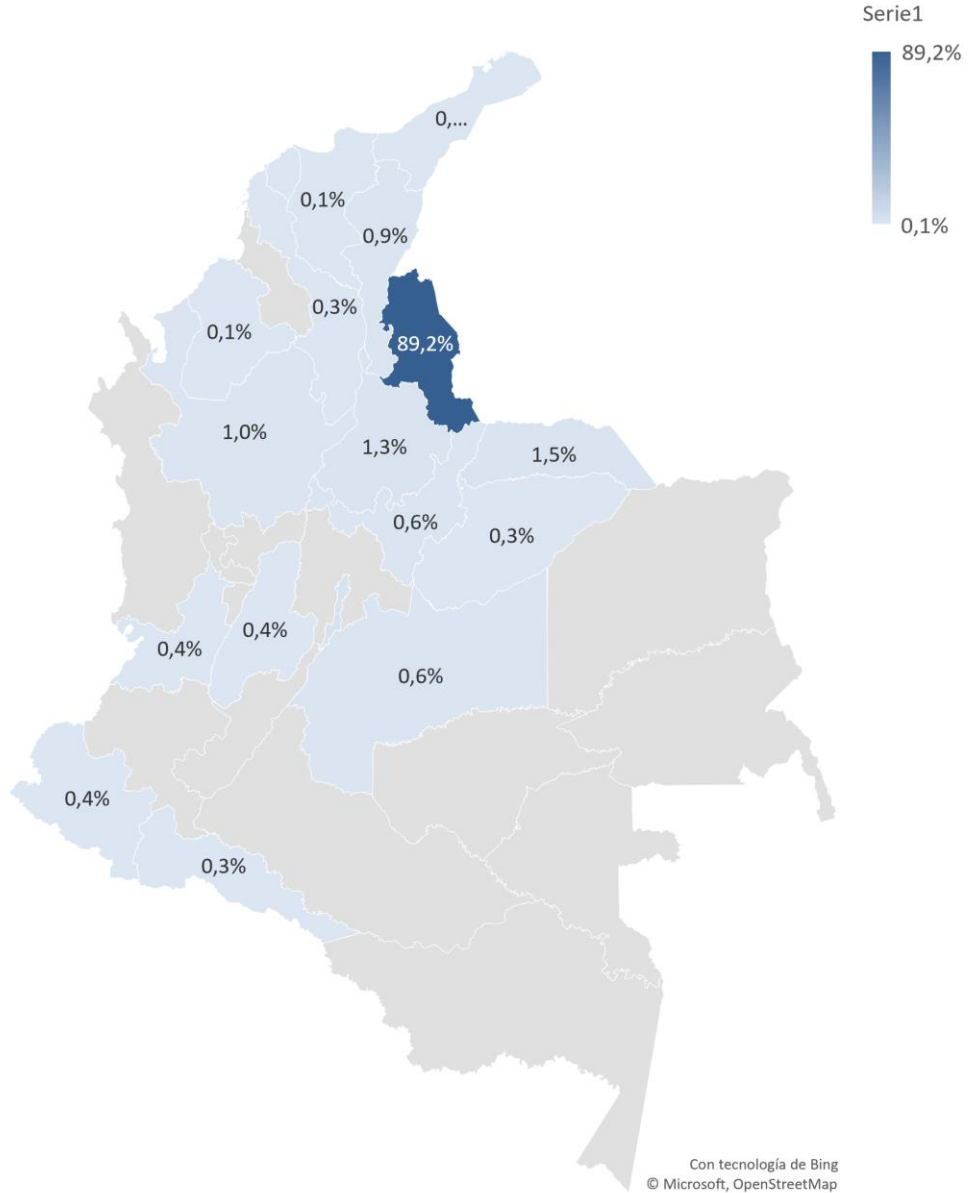



1.3 PRINCIPALES FUENTES DE RECURSOS PARA ASUMIR LOS COSTOS DE MATRÍCULA

FUENTE DE FINANCIACIÓN GRADUADOS SEDE PAMPLONA

Cuenta de Recursos propios	23%
Cuenta de Padres/Acudientes	53%
Cuenta de Otros familiares	6%
Cuenta de Becas/Subsidios	10%
Cuenta de Crédito educativo	9%

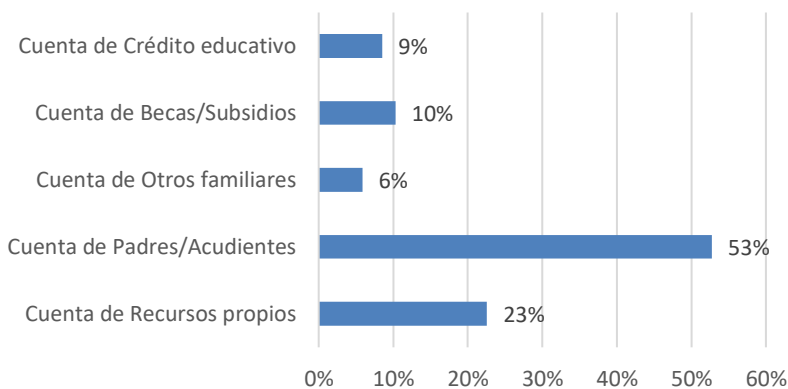

FUENTE DE FINANCIACIÓN GRADUADOS SEDE VILLA DEL ROSARIO

Cuenta de Recursos propios	27%
Cuenta de Padres/Acudientes	43%
Cuenta de Otros familiares	5%
Cuenta de Becas/Subsidios	20%
Cuenta de Crédito educativo	5%

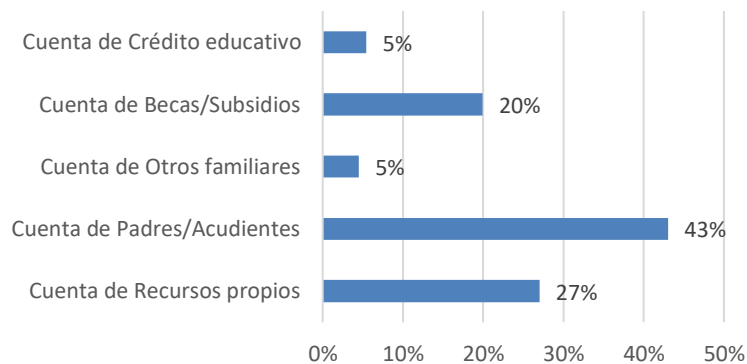

Las principales fuentes de financiación para cubrir los gastos de estudios, para los graduados en la sede de Pamplona, provinieron de las cuentas de los padres / acudientes y de recursos propios, por su parte, para la sede de Villa del Rosario, se suma a las estas fuentes de financiación las becas y/o subsidios.



1.4 ENTIDADES DE LAS CUALES RECIBIÓ BECA O SUBSIDIO EN DINERO O ESPECIE PARA ESTUDIAR, DURANTE ALGÚN(OS) SEMESTRE(S) DE LA CARRERA

ENTIDADES FUENTES DE FINANCIACIÓN PAMPLONA	
Institución donde cursó sus estudios	10%
ICETEX	10%
Gobierno Nacional o Departamental	45%
Gobierno Distrital o Municipal	23%
Empresa donde usted o un familiar trabaja	7%
Otro	6%

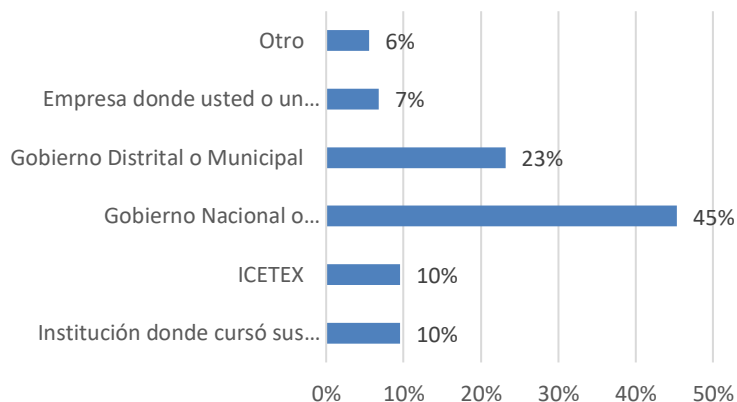

ENTIDADES FUENTES DE FINANCIACIÓN VILLA DEL ROSARIO	
Institución donde cursó sus estudios	6%
ICETEX	0%
Gobierno Nacional o Departamental	56%
Gobierno Distrital o Municipal	28%
Empresa donde usted o un familiar trabaja	6%
Otro	4%

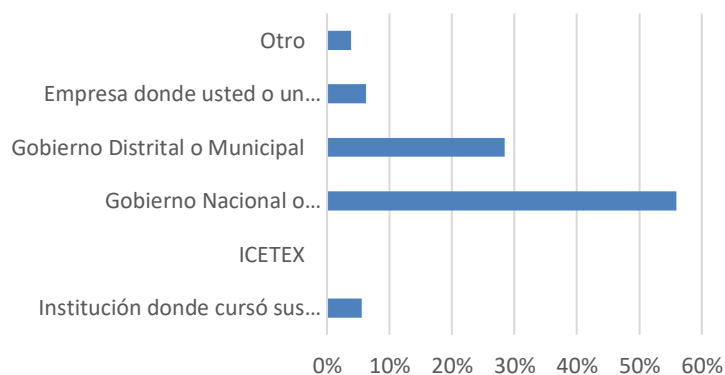

Para ambas sedes, la principal entidad de la cual recibieron una beca o subsidio en dinero o especie para estudiar, durante algún(os) semestre(s) de la carrera, proviene del Gobierno Nacional o Departamental, seguidamente del Gobierno Distrital o Municipal.



1.5 SITUACIÓN ACTUAL Y PROYECCIÓN DE LOS RECIÉN GRADUADOS

En este momento aparte de estudiar, ¿usted se dedica a trabajar o está en proceso de creación de una empresa o negocio particular?

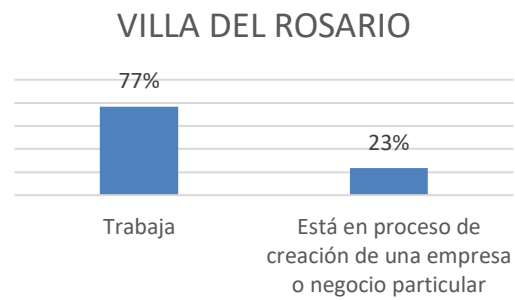
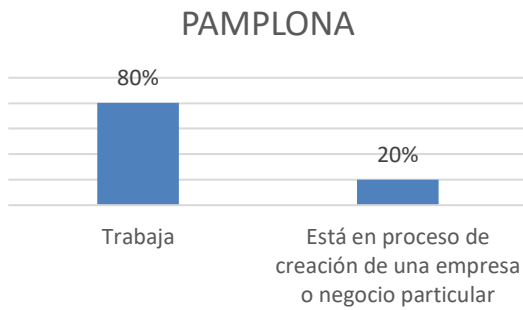

¿Recibe algún tipo de remuneración por su trabajo?

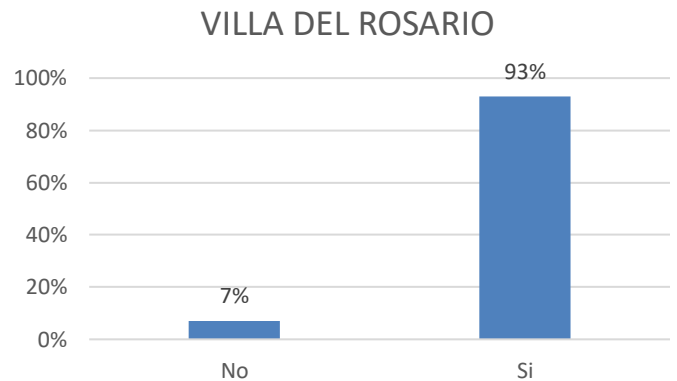
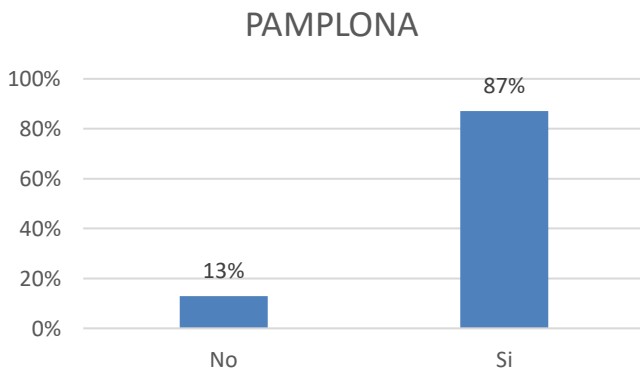



¿Cuál es su ingreso mensual (en cantidad de salarios mínimos mensuales legales vigentes - SMMLV) asociado a la actividad o trabajo que realiza?

PAMPLONA

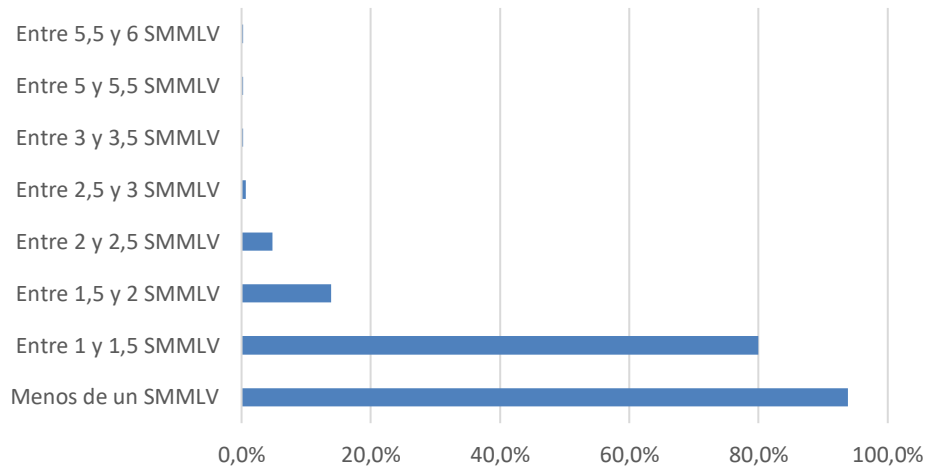

VILLA DEL ROSARIO

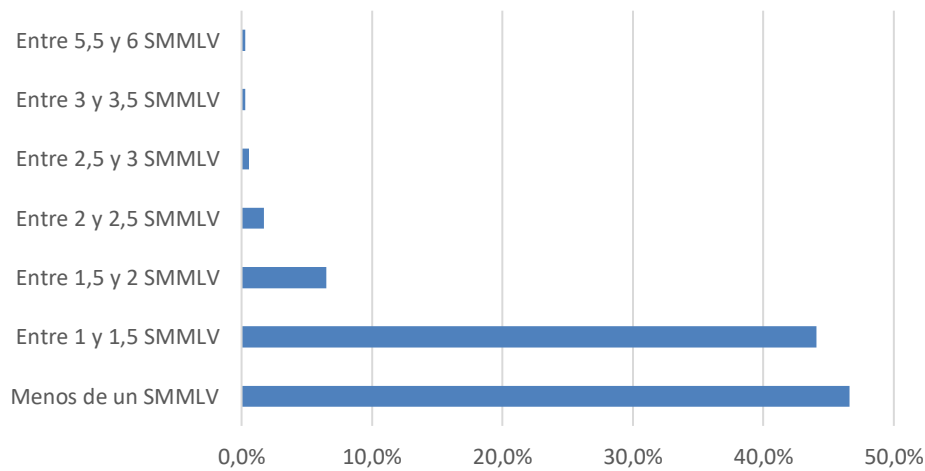



2. SATISFACCIÓN DEL GRADUADO CON LA INSTITUCIÓN Y EL PROGRAMA

2.1 NIVEL DE SATISFACCIÓN DEL GRADUADO EN ASPECTOS INSTITUCIONALES

SATISFACCIÓN DEL GRADUANDO CON SU INSTITUCIÓN SEDE PAMPLONA

Nivel de Satisfacción de cada uno de los siguientes aspectos de la Universidad de Pamplona Sede Pamplona, donde 1 corresponde a "muy insatisfecho" y 4 a "muy satisfecho"	4	3	2	1
Por favor indique su nivel de satisfacción con su institución	58,4%	35,5%	4,1%	2,0%
Calidad de la formación integral recibida en la institución	58,2%	37,1%	2,8%	1,9%
Disponibilidad de tiempo de los profesores	50,6%	41,9%	6,3%	1,1%
Oportunidades de participar en actividades extracurriculares	48,1%	37,2%	11,5%	3,1%
Relaciones interpersonales con la comunidad institucional	53,2%	37,6%	7,0%	2,2%
Oportunidades para crecimiento y desarrollo personal	57,5%	33,5%	6,7%	2,3%
Disponibilidad para tomar cursos de un programa distinto	40,1%	38,6%	16,7%	4,5%
Apoyos académicos	44,6%	39,3%	12,0%	4,1%
Actividades de investigación	50,2%	35,9%	10,3%	3,6%
Acompañamiento para la búsqueda de oportunidades laborales	25%	31%	27%	16%

SATISFACCIÓN DEL GRADUANDO CON SU INSTITUCIÓN SEDE VILLA DEL ROSARIO

Nivel de Satisfacción de cada uno de los siguientes aspectos de la Universidad de Pamplona - Sede Villa del Rosario, donde 1 corresponde a "muy insatisfecho" y 4 a "muy satisfecho"	4	3	2	1
Por favor indique su nivel de satisfacción con su institución	60,2%	32,9%	5,2%	1,7%
Calidad de la formación integral recibida en la institución	58,7%	35,5%	4,5%	1,3%
Disponibilidad de tiempo de los profesores	54,5%	37,6%	5,8%	2,1%
Oportunidades de participar en actividades extracurriculares	47,7%	37,4%	11,1%	3,8%
Relaciones interpersonales con la comunidad institucional	55,6%	36,5%	5,6%	2,3%
Oportunidades para crecimiento y desarrollo personal	56,7%	34,7%	6,0%	2,6%
Disponibilidad para tomar cursos de un programa distinto	41,5%	38,5%	15,4%	4,7%
Apoyos académicos	45,7%	39,5%	10,5%	4,3%



Actividades de investigación	50,0%	36,7%	10,2%	3,1%
Acompañamiento para la búsqueda de oportunidades laborales	29,4%	30,1%	25,8%	14,8%

Los graduados que diligenciaron la encuesta M0 del OLE en el año 2022, se evidencia que, en términos generales, se encuentran muy satisfechos o satisfechos con la Universidad de Pamplona tanto en las sedes de Pamplona como en la sede de Villa del Rosario, de igual forma, se evidencia que el nivel de satisfacción frente al acompañamiento para la búsqueda de oportunidades laborales, es en su mayoría satisfecho.

2.2 EXISTE UN BALANCE ENTRE LAS ACTIVIDADES EXTRACURRICULARES Y ACADÉMICAS

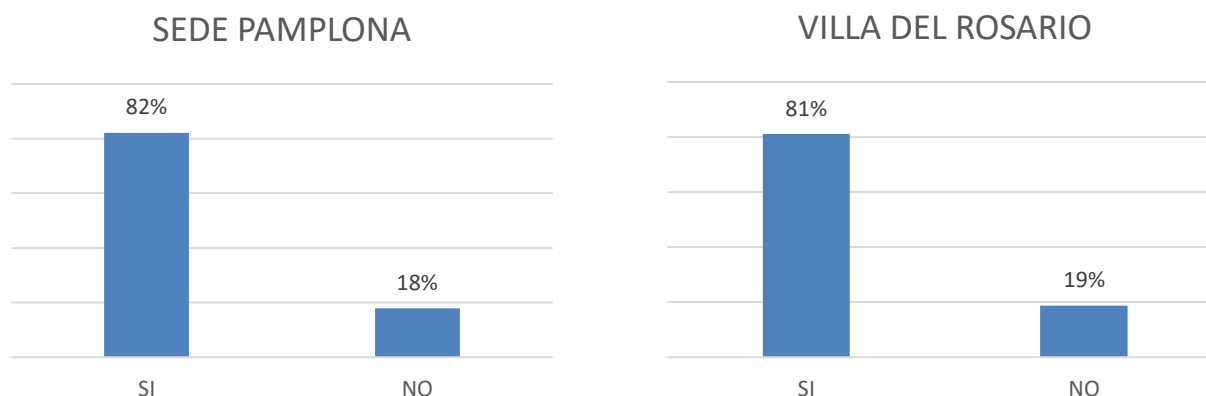

La percepción de los graduados frente a si existe un balance entre las actividades extracurriculares y las académicas, coincide en ambas sedes (Pamplona y Villa del Rosario), que los graduados consideran que si existe un balance entre estas.



2.3 RECOMIENDA A LA UNIVERSIDAD DE PAMPLONA A ALGUIEN QUE QUIERA ESTUDIAR EDUCACIÓN SUPERIOR

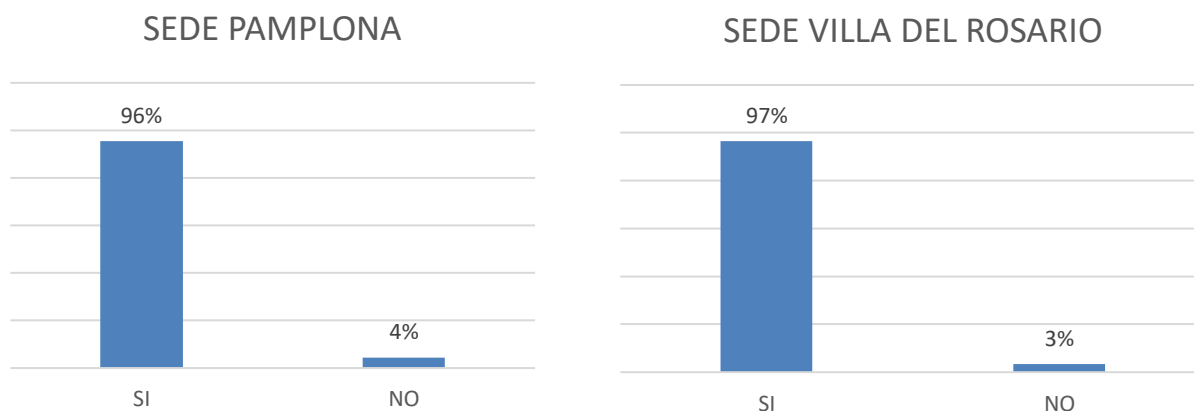

Los graduados de la Sede de Pamplona y Villa del Rosario, recomendarían en su gran mayoría a la Universidad de Pamplona, a alguien interesado en realizar sus estudios de educación superior.



2.4 NIVEL DE SATISFACCIÓN DEL GRADUADO CON EL PROGRAMA ACADÉMICO QUE CURSOS.

SATISFACCIÓN DEL GRADUANDO CON EL PROGRAMA SEDE PAMPLONA

Nivel de Satisfacción de cada uno de los siguientes aspectos de la Universidad de Pamplona - Sede Programa, donde 1 corresponde a "muy insatisfecho" y 4 a "muy satisfecho"	4	3	2	1
Por favor indique su nivel de satisfacción con el programa académico que cursó	66,4%	29,0%	2,8%	1,8%
La calidad de la enseñanza impartida por los profesores	56,3%	38,4%	3,9%	1,4%
Disponibilidad de tiempo de los profesores	49,7%	42,7%	6,2%	1,4%
Relaciones interpersonales con los profesores	52,0%	40,3%	6,0%	1,7%
Nivel de formación de los profesores	64,7%	30,4%	3,4%	1,5%
Disponibilidad de los cursos de su programa académico	51,9%	39,1%	7,1%	2,0%
Calidad de los contenidos de los cursos del programa académico	54,6%	37,6%	6,0%	1,7%
Flexibilidad de horarios dentro de su programa académico	46,6%	39,5%	11,0%	2,9%
Disponibilidad de tutorías u otras ayudas	51,5%	37,6%	8,3%	2,7%
La calidad de la consejería u orientación académica	48,6%	38,4%	9,3%	3,7%
El servicio prestado por los miembros del personal de su departamento o programa	54,5%	35,5%	7,3%	2,8%

SATISFACCIÓN DEL GRADUANDO CON EL PROGRAMA SEDE VILLA DEL ROSARIO

Nivel de Satisfacción de cada uno de los siguientes aspectos de la Universidad de Pamplona - Sede Programa, donde 1 corresponde a "muy insatisfecho" y 4 a "muy satisfecho"	4	3	2	1
Por favor indique su nivel de satisfacción con el programa académico que cursó	66,3%	28,4%	3,1%	2,2%
La calidad de la enseñanza impartida por los profesores	56,2%	37,4%	4,5%	1,8%
Disponibilidad de tiempo de los profesores	52,7%	38,5%	6,5%	2,3%
Relaciones interpersonales con los profesores	57,1%	36,3%	4,5%	2,1%
Nivel de formación de los profesores	65,8%	28,9%	3,0%	2,3%
Disponibilidad de los cursos de su programa académico	50,5%	38,0%	8,9%	2,6%
Calidad de los contenidos de los cursos del programa académico	53,6%	37,4%	6,2%	2,7%
Flexibilidad de horarios dentro de su programa académico	46,6%	36,4%	12,4%	4,5%



Disponibilidad de tutorías u otras ayudas	49,4%	37,0%	9,8%	3,8%
La calidad de la consejería u orientación académica	48,1%	38,2%	10,1%	3,6%
El servicio prestado por los miembros del personal de su departamento o programa	56,0%	34,2%	7,0%	2,8%

De acuerdo a los resultados obtenidos de la encuesta M0, los graduados manifiestan estar muy satisfechos o satisfechos con el programa académico que cursaron tanto en la sede de Pamplona como en la de Villa del Rosario.

2.5 RECOMIENDA SU PROGRAMA ACADÉMICO EN SU INSTITUCIÓN A ALGUIEN QUE QUIERA ESTUDIAR LO MISMO

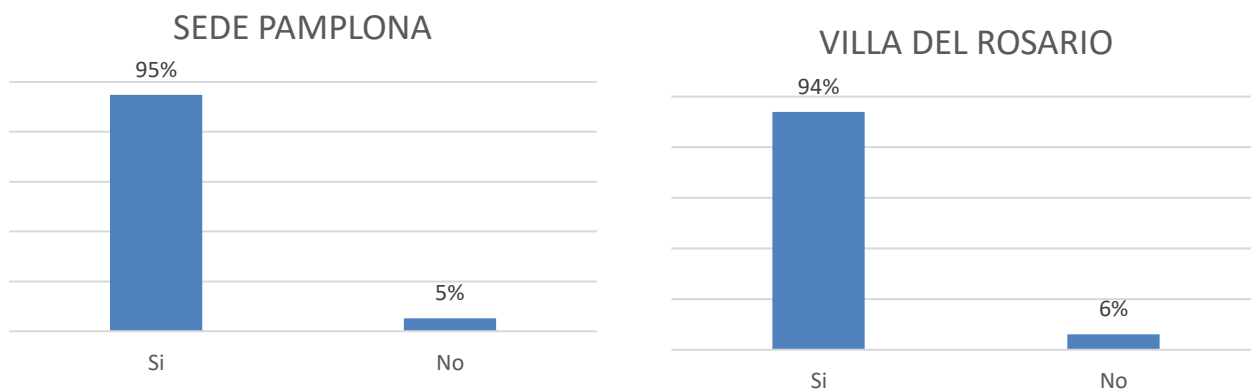

En un 95% y un 94% los graduados de las sedes de Pamplona y villa del Rosario respectivamente, recomiendan el programa académico que cursaron en la Universidad de Pamplona a alguien interesado en estudiar lo mismo.



3. SATISFACCIÓN DEL GRADUANDO CON LA INFRAESTRUCTURA Y LOS SERVICIOS DE SU INSTITUCIÓN

3.1 NIVEL DE SATISFACCIÓN DEL GRADUADO EN ASPECTOS DE LA INFRAESTRUCTURA OFERTADA

SATISFACCIÓN DEL GRADUANDO CON LA INFRAESTRUCTURA SEDE PAMPLONA				
Nivel de Satisfacción con cada uno de los aspectos de la infraestructura ofertada por la Universidad de Pamplona Sede Pamplona, donde 1 corresponde a "muy insatisfecho" y 4 a "muy satisfecho"	4	3	2	1
Infraestructura para practicar deportes o actividades recreacionales	54,2%	35,4%	8,2%	2,2%
Infraestructura de la(s) biblioteca(s) y recursos bibliográficos	59,5%	31,6%	7,0%	1,9%
Infraestructura de el(los) laboratorio(s) y equipo(s) para construir y aplicar conocimientos aprendidos en los cursos	35,6%	42,3%	17,7%	4,4%
Infraestructura para realizar actividades artísticas/culturales	45,0%	40,2%	11,5%	3,2%
Salones de clase	38,2%	44,2%	15,1%	2,5%
Espacios para estudiar	44,3%	40,7%	12,1%	2,9%
Aulas de informática	37,8%	40,6%	17,6%	4,0%
Ayudas audiovisuales y de comunicación	38,3%	41,8%	16,0%	4,0%



SATISFACCIÓN DEL GRADUANDO CON LA INFRAESTRUCTURA SEDE VILLA DEL ROSARIO

Nivel de Satisfacción con cada uno de los aspectos de la infraestructura ofertada por la Universidad de Pamplona Sede Villa del Rosario, donde 1 corresponde a "muy insatisfecho" y 4 a "muy satisfecho"	4	3	2	1
Infraestructura para practicar deportes o actividades recreacionales	46,8%	36,5%	11,7%	5,1%
Infraestructura de la(s) biblioteca(s) y recursos bibliográficos	51,0%	36,9%	8,0%	4,0%
Infraestructura de el(los) laboratorio(s) y equipo(s) para construir y aplicar conocimientos aprendidos en los cursos	36,7%	36,8%	19,8%	6,7%
Infraestructura para realizar actividades artísticas/culturales	39,0%	39,5%	16,7%	4,8%
Salones de clase	43,0%	40,8%	12,2%	4,0%
Espacios para estudiar	47,3%	33,4%	14,6%	4,7%
Aulas de informática	46,4%	35,0%	13,2%	5,4%
Ayudas audiovisuales y de comunicación	40,9%	37,0%	16,7%	5,3%

3.2 NIVEL DE SATISFACCIÓN DEL GRADUADO CON LOS SERVICIOS OFERTADOS

SATISFACCIÓN DEL GRADUANDO CON LOS SERVICIOS SEDE PAMPLONA

Nivel de satisfacción con cada uno de los servicios ofertados por la Universidad de Pamplona, donde 1 corresponde a "muy insatisfecho" y 4 a "muy satisfecho"	4	3	2	1
La respuesta de la administración a peticiones, quejas y reclamos	31,6%	42,8%	17,6%	8,0%
Agilidad en los trámites administrativos	27,4%	44,4%	20,6%	7,5%
Atención del personal administrativo	33,3%	45,6%	15,4%	5,8%
Servicios de acompañamiento	33,5%	47,2%	13,7%	5,6%
Servicios de cafeterías y comedores	48,8%	39,7%	8,2%	3,3%
Servicios de asesoramiento psicológico	43,1%	39,7%	11,9%	5,3%
Servicios de salud estudiantil	42,9%	40,7%	12,2%	4,2%
Servicios de apoyo académico	42,5%	42,7%	10,5%	4,3%
Servicios de apoyo económico	28,8%	38,4%	22,1%	10,8%
Servicios de alojamiento	23,2%	33,2%	21,8%	21,8%
Seguridad en la institución	45,9%	40,5%	9,7%	3,9%



**SATISFACCIÓN DEL GRADUANDO CON LOS SERVICIOS
SEDE VILLA DEL ROSARIO**

Nivel de satisfacción con cada uno de los servicios ofertados por la Universidad de Pamplona, donde 1 corresponde a "muy insatisfecho" y 4 a "muy satisfecho"	4	3	2	1
La respuesta de la administración a peticiones, quejas y reclamos	37,6%	38,9%	15,1%	8,4%
Agilidad en los trámites administrativos	33,6%	39,0%	18,8%	8,6%
Atención del personal administrativo	40,0%	39,9%	13,5%	6,6%
Servicios de acompañamiento	39,0%	38,9%	16,4%	5,7%
Servicios de cafeterías y comedores	50,8%	36,1%	9,6%	3,5%
Servicios de asesoramiento psicológico	45,3%	35,6%	12,9%	6,2%
Servicios de salud estudiantil	47,9%	36,0%	10,2%	5,8%
Servicios de apoyo académico	47,0%	38,0%	9,4%	5,6%
Servicios de apoyo económico	35,6%	36,3%	18,7%	9,4%
Servicios de alojamiento	32,4%	28,5%	19,5%	19,5%
Seguridad en la institución	50,1%	36,1%	8,8%	5,0%



4. VALORACIÓN RESPECTO A LOS CONOCIMIENTOS, HABILIDADES Y COMPETENCIAS ADQUIRIDAS

4.1 NIVEL DE HABILIDADES, COMPETENCIAS Y CONOCIMIENTOS CON LAS QUE INGRESO A LA UNIVERSIDAD DE PAMPLONA

HABILIDADES, COMPETENCIAS Y CONOCIMIENTOS SEDE PAMPLONA				
Nivel de habilidades, competencias y conocimientos una vez ingresó a la Universidad, donde 1 es "muy bajo" y 4 es "muy alto"	4	3	2	1
Exponer las ideas de forma clara y efectiva por medios escritos	41,1%	43,7%	12,6%	2,6%
Exponer oralmente las ideas de manera clara y efectiva	41,7%	41,0%	14,1%	3,1%
Pensamiento crítico y analítico	43,4%	43,5%	11,3%	1,9%
Uso y comprensión de razonamiento y métodos cuantitativos	42,4%	41,6%	13,6%	2,5%
Uso y comprensión de métodos cualitativos	43,4%	42,9%	11,8%	2,0%
Leer y comprender material académico (artículos, libros, etc)	46,4%	42,0%	9,5%	2,1%
Capacidad argumentativa	40,9%	44,4%	12,3%	2,3%
Escribir o hablar en una segunda lengua	25,3%	30,8%	28,2%	15,6%
Crear ideas originales y soluciones	41,4%	45,2%	11,1%	2,3%
Capacidad de resolver conflictos interpersonales	46,9%	41,3%	9,5%	2,2%
Habilidades de liderazgo	45,8%	40,0%	11,2%	3,0%
Asumir responsabilidades y tomar decisiones	51,2%	38,9%	8,2%	1,7%
Identificar, plantear y resolver problemas	49,4%	39,9%	9,2%	1,5%
Habilidad para formular, ejecutar y evaluar una investigación o proyecto	42,0%	38,9%	13,9%	5,2%
Utilizar herramientas informáticas básicas	48,7%	40,1%	9,6%	1,6%
Capacidad para comprender y desenvolverse en contextos multiculturales	44,1%	41,6%	11,9%	2,3%
Conocimientos y habilidades relacionados con la inserción en el mercado laboral	34,8%	39,8%	19,5%	5,9%
Capacidad de usar las técnicas, habilidades y herramientas modernas necesarias para la inserción en el mercado laboral	37,2%	39,3%	18,1%	5,4%
Buscar, analizar, administrar y compartir información	44,3%	43,2%	10,7%	1,8%
Habilidades para trabajar en equipo	53,4%	36,6%	8,2%	1,9%
Capacidad de aprender y mantenerse actualizado por su cuenta	49,4%	39,5%	8,7%	2,4%
Adquirir conocimientos de distintas áreas	48,7%	40,6%	8,9%	1,9%
Capacidad de identificar problemas éticos y morales	53,2%	39,1%	6,3%	1,4%



**HABILIDADES, COMPETENCIAS Y CONOCIMIENTOS
SEDE VILLA DEL ROSARIO**

Nivel de habilidades, competencias y conocimientos una vez ingresó a la Universidad, donde 1 es "muy bajo" y 4 es "muy alto".	4	3	2	1
Exponer las ideas de forma clara y efectiva por medios escritos	42,7%	43,3%	12,0%	1,9%
Exponer oralmente las ideas de manera clara y efectiva	43,5%	42,6%	10,9%	3,0%
Pensamiento crítico y analítico	45,1%	42,9%	10,2%	1,8%
Uso y comprensión de razonamiento y métodos cuantitativos	43,7%	42,5%	11,5%	2,3%
Uso y comprensión de métodos cualitativos	44,8%	43,3%	10,0%	1,9%
Leer y comprender material académico (artículos, libros, etc)	48,8%	38,9%	10,2%	2,1%
Capacidad argumentativa	46,0%	39,9%	12,0%	2,1%
Escribir o hablar en una segunda lengua	28,8%	28,2%	27,5%	15,5%
Crear ideas originales y soluciones	43,8%	43,8%	10,2%	2,2%
Capacidad de resolver conflictos interpersonales	49,6%	40,2%	8,4%	1,8%
Habilidades de liderazgo	48,7%	37,8%	10,8%	2,7%
Asumir responsabilidades y tomar decisiones	53,4%	37,4%	7,5%	1,7%
Identificar, plantear y resolver problemas	52,1%	38,5%	7,8%	1,7%
Habilidad para formular, ejecutar y evaluar una investigación o proyecto	44,2%	37,7%	14,1%	4,0%
Utilizar herramientas informáticas básicas	52,5%	37,8%	7,8%	1,9%
Capacidad para comprender y desenvolverse en contextos multiculturales	44,8%	41,5%	11,9%	1,8%
Conocimientos y habilidades relacionados con la inserción en el mercado laboral	38,1%	36,7%	18,8%	6,5%
Capacidad de usar las técnicas, habilidades y herramientas modernas necesarias para la inserción en el mercado laboral	40,0%	36,9%	16,7%	6,3%
Buscar, analizar, administrar y compartir información	46,6%	40,9%	10,6%	1,8%
Habilidades para trabajar en equipo	56,1%	34,6%	7,1%	2,2%
Capacidad de aprender y mantenerse actualizado por su cuenta	51,6%	38,3%	8,3%	1,8%
Adquirir conocimientos de distintas áreas	50,5%	39,4%	7,9%	2,2%
Capacidad de identificar problemas éticos y morales	56,9%	35,4%	6,5%	1,3%



4.2 NIVEL DE HABILIDADES, COMPETENCIAS Y CONOCIMIENTOS ADQUIRIDOS DURANTE LA FORMACIÓN RECIBIDA

HABILIDADES, COMPETENCIAS Y CONOCIMIENTOS DE ACUERDO A LA FORMACIÓN SEDE PAMPLONA				
Nivel de habilidades, competencias y conocimientos de acuerdo con la formación recibida en la Universidad, donde 1 es "muy bajo" y 4 es "muy alto".	4	3	2	1
Exponer las ideas de forma clara y efectiva por medios escritos	60,6%	36,0%	2,3%	1,1%
Exponer oralmente las ideas de manera clara y efectiva	59,4%	37,0%	2,7%	0,9%
Pensamiento crítico y analítico	59,9%	36,8%	2,4%	0,9%
Uso y comprensión de razonamiento y métodos cuantitativos	57,0%	38,8%	3,2%	1,0%
Uso y comprensión de métodos cualitativos	58,8%	38,0%	2,3%	0,9%
Leer y comprender material académico (artículos, libros, etc)	63,8%	33,1%	2,0%	1,0%
Capacidad argumentativa	58,6%	37,6%	2,7%	1,1%
Escribir o hablar en una segunda lengua	36,6%	35,2%	20,9%	7,3%
Crear ideas originales y soluciones	59,5%	36,9%	2,8%	0,8%
Capacidad de resolver conflictos interpersonales	63,4%	33,5%	2,2%	0,9%
Habilidades de liderazgo	63,0%	33,3%	3,0%	0,7%
Asumir responsabilidades y tomar decisiones	68,0%	29,6%	1,7%	0,8%
Identificar, plantear y resolver problemas	66,1%	31,3%	1,8%	0,9%
Habilidad para formular, ejecutar y evaluar una investigación o proyecto	60,4%	34,8%	3,7%	1,1%
Utilizar herramientas informáticas básicas	64,0%	32,6%	2,6%	0,8%
Capacidad para comprender y desenvolverse en contextos multiculturales	60,4%	35,1%	3,5%	1,0%
Conocimientos y habilidades relacionados con la inserción en el mercado laboral	50,5%	40,8%	7,1%	1,5%
Capacidad de usar las técnicas, habilidades y herramientas modernas necesarias para la inserción en el mercado laboral	52,3%	39,8%	6,1%	1,8%
Buscar, analizar, administrar y compartir información	63,3%	33,7%	2,0%	1,0%
Habilidades para trabajar en equipo	68,4%	28,3%	2,3%	0,9%
Capacidad de aprender y mantenerse actualizado por su cuenta	66,9%	30,2%	2,0%	0,9%
Adquirir conocimientos de distintas áreas	65,9%	31,0%	2,1%	1,0%
Capacidad de identificar problemas éticos y morales	70,0%	27,5%	1,7%	0,9%



**HABILIDADES, COMPETENCIAS Y CONOCIMIENTOS DE ACUERDO A LA FORMACIÓN
SEDE VILLA DEL ROSARIO**

Nivel de habilidades, competencias y conocimientos de acuerdo con la formación recibida en la Universidad, donde 1 es "muy bajo" y 4 es "muy alto".	4	3	2	1
Exponer las ideas de forma clara y efectiva por medios escritos	63,9%	32,3%	2,7%	1,2%
Exponer oralmente las ideas de manera clara y efectiva	61,7%	34,2%	3,0%	1,2%
Pensamiento crítico y analítico	64,6%	30,7%	3,1%	1,6%
Uso y comprensión de razonamiento y métodos cuantitativos	61,1%	33,7%	3,8%	1,4%
Uso y comprensión de métodos cualitativos	63,7%	32,3%	2,7%	1,3%
Leer y comprender material académico (artículos, libros, etc)	64,6%	32,1%	2,2%	1,0%
Capacidad argumentativa	62,6%	31,9%	4,5%	1,0%
Escribir o hablar en una segunda lengua	37,6%	34,6%	20,5%	7,4%
Crear ideas originales y soluciones	61,8%	33,4%	3,5%	1,3%
Capacidad de resolver conflictos interpersonales	64,9%	29,8%	3,9%	1,4%
Habilidades de liderazgo	65,2%	29,8%	3,4%	1,7%
Asumir responsabilidades y tomar decisiones	71,0%	25,6%	2,5%	0,9%
Identificar, plantear y resolver problemas	69,9%	27,3%	1,7%	1,0%
Habilidad para formular, ejecutar y evaluar una investigación o proyecto	62,6%	32,9%	3,2%	1,3%
Utilizar herramientas informáticas básicas	67,9%	27,7%	2,8%	1,6%
Capacidad para comprender y desenvolverse en contextos multiculturales	61,1%	33,5%	4,1%	1,2%
Conocimientos y habilidades relacionados con la inserción en el mercado laboral	56,0%	33,7%	7,9%	2,5%
Capacidad de usar las técnicas, habilidades y herramientas modernas necesarias para la inserción en el mercado laboral	57,1%	33,8%	6,9%	2,2%
Buscar, analizar, administrar y compartir información	67,2%	29,4%	1,9%	1,4%
Habilidades para trabajar en equipo	71,4%	25,3%	1,7%	1,7%
Capacidad de aprender y mantenerse actualizado por su cuenta	68,8%	27,7%	2,2%	1,3%
Adquirir conocimientos de distintas áreas	68,1%	28,8%	1,7%	1,4%
Capacidad de identificar problemas éticos y morales	72,8%	23,4%	2,6%	1,2%

Al comparar el nivel de habilidades, competencias y conocimientos con los cuales nuestros graduados ingresaron a estudiar con las habilidades, competencias y conocimientos una vez culminaron sus formación, tanto en la sede de Pamplona como en la de Villa del Rosario, se evidencia un incremento en la adquisición de estas habilidades, competencias y conocimientos.