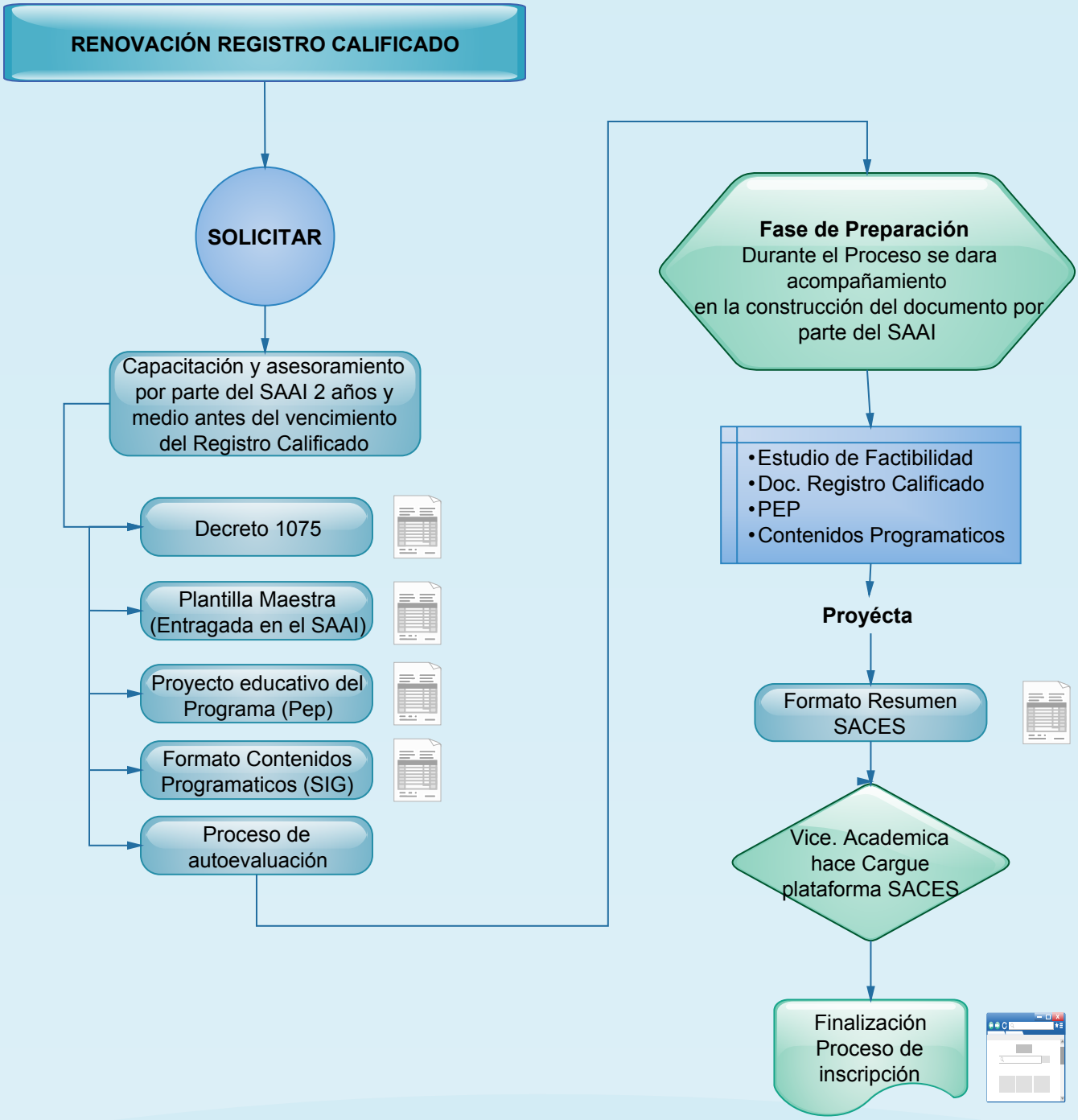
RENOVACIÓN REGISTRO CALIFICADO
SOLICITAR
Capacitación y asesoramiento por parte del SAAI 2 años y medio antes del vencimiento del Registro Calificado
Decreto 1075
Plantilla Maestra (Entragada en el SAAI)
Proyecto educativo del Programa (Pep)
Formato Contenidos Programaticos (SIG)
Proceso de autoevaluación
Fase de Preparación
Durante el Proceso se dara acompañamiento en la construcción del documento por parte del SAAI
•Estudio de Factibilidad
•Doc. Registro Calificado
•PEP
•Contenidos Programaticos
Proyécta
Formato Resumen SACES
Vice. Academica hace Cargue plataforma SACES
Finalización Proceso de inscripción

Ing. Wilson C